

Professional Studio MAKE UP

18

accesorii incluse

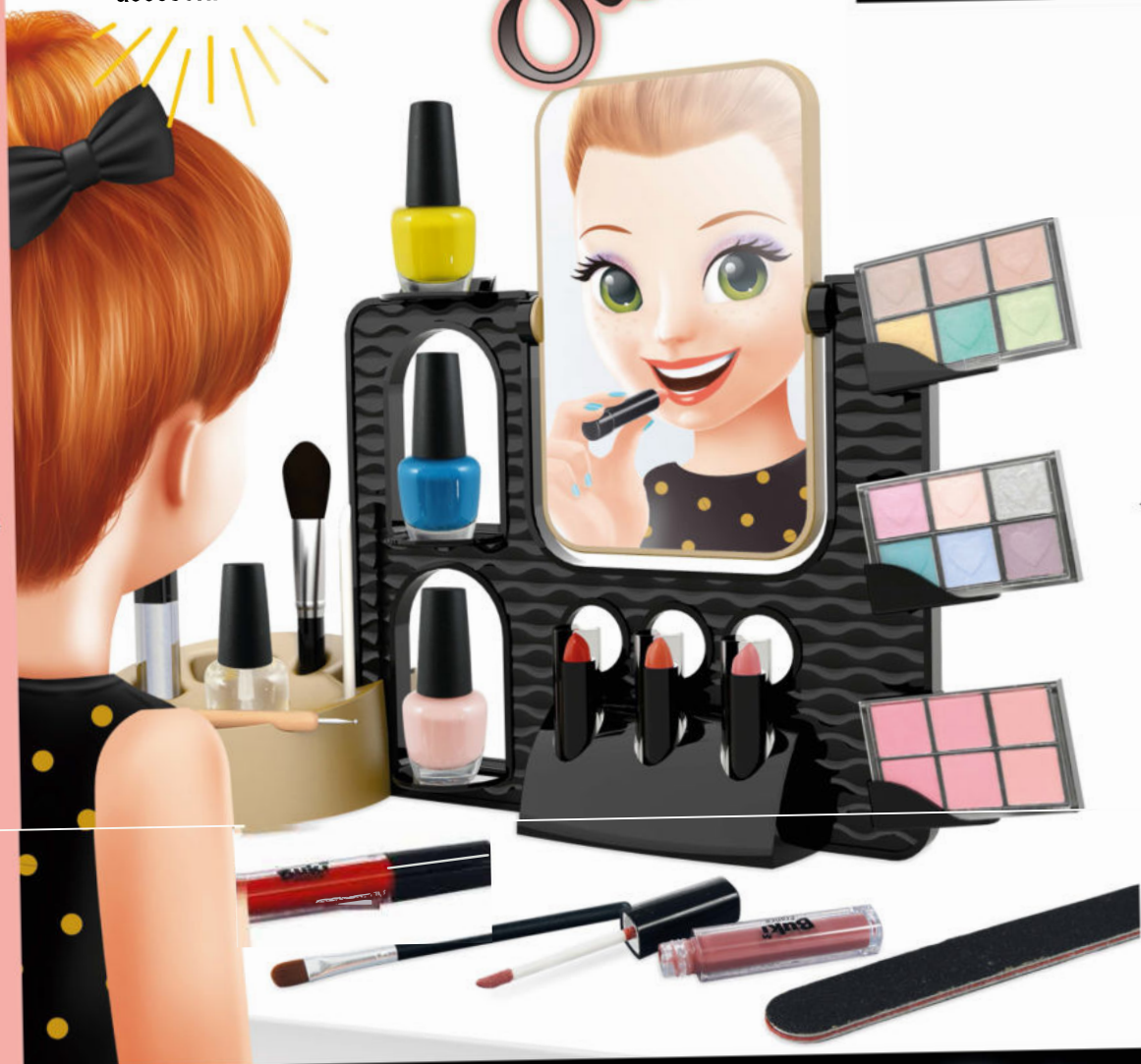

Descopera tehnici
de machiaj!

7+

Buki
France

CONTINE

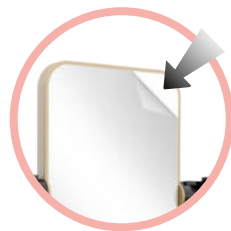

4 sticlute cu lac de unghii,
2 cutii cu fard pentru ochi,
1 fard de obraz,
3 nuante de ruj,
3 nuante de luciu buze,
2 pensule de dimensiuni diferite,
1 pila de unghii
3 unelte pentru impins cuticule,
1 instrument pentru realizarea bulinelor

Ghid cu instructiuni si ilustratii color

LAC DE UNGHII



PINK

Ingrediente : Butyl Acetate, Ethyl Acetate, Nitrocellulose, Adipic Acid/Neopentyl Glycol/Trimellitic Anhydride Copolymer, Acetyl Tributyl Citrate, Isopropyl Alcohol, Acrylates Copolymer, Stearalkonium Hectorite, Benzophenone-1, Silica, Phosphoric Acid, Styrene/Acrylates Copolymer, CI 19140, CI 15850, CI 77499, CI 77891

12.ml



BLUE

Ingrediente : Butyl Acetate, Ethyl Acetate, Nitrocellulose, Adipic Acid/Neopentyl Glycol/Trimellitic Anhydride Copolymer, Acetyl Tributyl Citrate, Isopropyl Alcohol, Acrylates Copolymer, Stearalkonium Hectorite, Benzophenone-1, Silica, Phosphoric Acid, Styrene/Acrylates Copolymer, CI 19140, CI 15880, CI 77891, CI 77510

12.ml



YELLOW

Ingrediente : Butyl Acetate, Ethyl Acetate, Nitrocellulose, Adipic Acid/Neopentyl Glycol/Trimellitic Anhydride Copolymer, Acetyl Tributyl Citrate, Isopropyl Alcohol, Acrylates Copolymer, Stearalkonium Hectorite, Benzophenone-1, Silica, Phosphoric Acid, Styrene/Acrylates Copolymer, CI 19140, CI 77891, CI 77510

12.ml



TRANSPARENT

Ingrediente : Ethyl Acetate, Butyl Acetate, Nitrocellulose, Adipic Acid/Neopentyl Glycol/Trimellitic Anhydride Copolymer, Acetyl Tributyl Citrate, Isopropyl Alcohol, N-Butyl Alcohol, Benzophenone-1, Polyvinyl Butyral, CI 60725

12.ml

FARD DE OBRAZ



Ingrediente :

Mica, Synthetic Fluorophlogopite, Polyethylene, Magnesium Stearate, Ethylhexyl Palmitate, Mineral Oil (Paraffinum Liquidum), Methyl Methacrylate Crosspolymer, Zea Mays (Corn) Starch, Dimethicone, Phenoxyethanol, Caprylyl Glycol, Tocopheryl Acetate, Ethylhexylglycerin, Lecithin, Polyhydroxystearic Acid, Isopropyl Myristate, Isostearic Acid, Polyglyceryl-3 Polyricinoleate.

POATE CONTINE: CI 75470, CI 77891, Mica, CI 19140, CI 15850, CI 16035, Synthetic Fluorophlogopite.

1.5g



FARD DE PLEOAPE



1- **Ingrediente** : Mica, Synthetic Fluorphlogopite, Ethylhexyl Palmitate, Para inum Liquidum, Polyethylene, Magnesium Stearate, Dimethicone, Methyl Methacrylate Crosspolymer, Phenoxyethanol, Zea Mays (Corn) Starch, Caprylyl Glycol, Ethylhexylglycerin, Tocopheryl Acetate, Lecithin, Polyhydroxystearic Acid, Isopropyl Myristate, Isostearic Acid, Polyglyceryl-3 Polyricinoleate.

POATE CONTINE : Mica, CI 77891, Synthetic Fluorphlogopite, CI 77491, CI 19140, CI 42090, CI 77266, Tin Oxide, CI 75470.

4.8g



2- **Ingrediente** : Mica, Synthetic Fluorphlogopite, Ethylhexyl Palmitate, Mineral Oil (Para inum Liquidum), Polyethylene, Magnesium Stearate, Dimethicone, Methyl Methacrylate Crosspolymer, Phenoxyethanol, Caprylyl Glycol, Tocopheryl Acetate, Zea Mays (Corn) Starch, Lecithin, Polyhydroxystearic Acid, Isopropyl Myristate, Isostearic Acid, Polyglyceryl-3 Polyricinoleate.

POATE CONTINE : Synthetic Fluorphlogopite, CI 77891, Mica, Polyethylene Terephthalate, CI 77007, CI 16035, CI 77499, CI 42090, CI 77492, Polymethyl Methacrylate, CI 75470, Tin Oxide.

4.8g



RUJ



RED - **Ingrediente**: Ethylhexyl Palmitate, Polybutene, Ceresin, Caprylic/Capric Triglyceride, Beeswax (Cera Alba), Tridecyl Trimellitate, Isostearic Acid, Synthetic Wax, Phenoxyethanol, Tocopheryl Acetate, Ethylhexylglycerin, Caprylyl Glycol, Cetyl PEG/PPG-10/1 Dimethicone, Lecithin, Polyhydroxystearic Acid, Isopropyl Myristate, Polyglyceryl-3 Polyricinoleate, Diisostearyl Malate, Sorbitan Sesquioleate, CI 15850, CI 77891

3.2g



2030C - **Ingrediente**: Ethylhexyl Palmitate, Polybutene, Ceresin, Caprylic/Capric Triglyceride, Beeswax (Cera Alba), Tridecyl Trimellitate, Isostearic Acid, Synthetic Wax, Phenoxyethanol, Tocopheryl Acetate, Ethylhexylglycerin, Caprylyl Glycol, Cetyl PEG/PPG-10/1 Dimethicone, Lecithin, Polyhydroxystearic Acid, Isopropyl Myristate, Polyglyceryl-3 Polyricinoleate, Diisostearyl Malate, Sorbitan Sesquioleate, CI 77491, CI 77891, CI 15850

3.2g



197C - **Ingrediente** : Ethylhexyl Palmitate, Polybutene, Ceresin, Caprylic/Capric Triglyceride, Beeswax (Cera Alba), Tridecyl Trimellitate, Isostearic Acid, Synthetic Wax, Phenoxyethanol, Tocopheryl Acetate, Ethylhexylglycerin, Caprylyl Glycol, Cetyl PEG/PPG-10/1 Dimethicone, Lecithin, Polyhydroxystearic Acid, Isopropyl Myristate, Polyglyceryl-3 Polyricinoleate, Diisostearyl Malate, Sorbitan Sesquioleate, CI 15850, CI 77491, CI 77891

3.2g



LUCIU DE BUZE

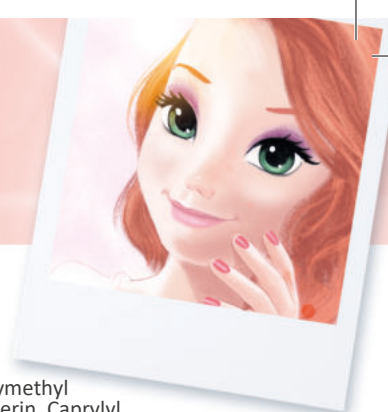

TRANSPARENT

Ingredientie :

Ethylhexyl Palmitate, Polybutene, Caprylic/Capric Triglyceride, Hydrogenated Styrene/Isoprene Copolymer, Silica Dimethyl Silylate, Polyethylene Terephthalate, Sorbitan Sesquioleate, Polymethyl Methacrylate, Phenoxyethanol, Tocopheryl Acetate, Ethylhexylglycerin, Caprylyl Glycol, Diisostearyl Malate

3ml



RED

Ingredientie:

Ethylhexyl Palmitate, Polybutene, Caprylic/Capric Triglyceride, Hydrogenated Styrene/Isoprene Copolymer, Silica Dimethyl Silylate, Sorbitan Sesquioleate, Phenoxyethanol, Tocopheryl Acetate, Ethylhexylglycerin, Caprylyl Glycol, Diisostearyl Malate, CI 15850, CI 77891, CI 15850

3ml



500C

Ingredientie:

Ethylhexyl Palmitate, Polybutene, Caprylic/Capric Triglyceride, Hydrogenated Styrene/Isoprene Copolymer, Silica Dimethyl Silylate, Sorbitan Sesquioleate, Phenoxyethanol, Tocopheryl Acetate, Ethylhexylglycerin, Caprylyl Glycol, Diisostearyl Malate, CI 77491, CI 77891, CI 42090, CI 15850

3ml

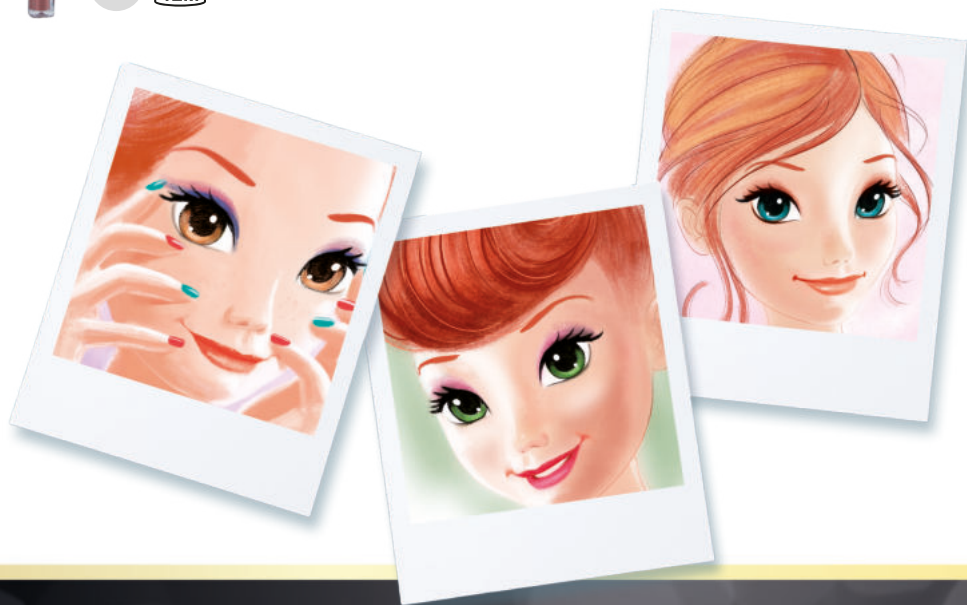

INGREDIENTE	CAS
Isopropyl Myristate	110-27-0
Caprylyl Glycol	1117-86-8
Mica	12001-26-2
Synthetic Fluorphlogopite	12003-38-2
Phenoxyethanol	122-99-6
Butyl Acetate	123-86-4
Benzophenone-1	131-56-6
Ethyl Acetate	141-78-6
Tin Oxide	18282-10-5
Acrylates Copolymer	25035-69-2
Polyethylene Terephthalate	25038-59-9
Methyl Methacrylate Crosspolymer	25777-71-3
Isostearic Acid	2724-58-5
Polyhydroxystearic Acid	27924-99-8
Adipic Acid/ Neopentyl Glycol/ Trimellitic Anhydride Copolymer	28407-73-0
Ethylhexyl Palmitate	29806-73-3
Polyglyceryl-3 Polyricinoleate	29894-35-7
Magnesium Stearate	557-04-0
Polyvinyl Butyral	63148-65-2
Red 34 Lake	6417-83-0
Isopropyl Alcohol	67-63-0
Diisostearyl Malate	67763-18-2
Cetyl PEG/PPG-10/1 Dimethicone	
Silica Dimethyl Silylate	68611-44-9
Hydrogenated Styrene/ Isoprene Copolymer	68648-89-5
Ethylhexylglycerin	70445-33-9
N-Butyl Alcohol	71-36-3
Caprylic/Capric Triglyceride	73398-61-5
Silica	7631-86-9
Phosphoric Acid	7664-38-2
Tocopheryl Acetate	7695-91-2
Acetyl Tributyl Citrate	77-90-7

INGREDIENTE	CAS
Ceresin	8001-75-0
Synthetic Wax	8002-74-2
Sorbitan Sesquioleate	8007-43-0
Cera Alba	8012-89-3
Lecithin	8030-76-0
Mineral Oil(Paraffinum Liquidum)	8042-47-5
Polyethylene	9002-88-4
Polybutene	9003-29-6
Nitrocellulose	9004-70-0
Zea Mays(Corn) Starch	9005-25-8
Dimethicone	9006-65-9
Styrene/Acrylates Copolymer	9010-92-8
Polymethyl Methacrylate	9011-14-7
Tridecyl Trimellitate	94109-09-8
Stearalkonium Hectorite	94891-33-5
CI 19140	12225-21-7
CI 77499	12227-89-3
CI 75470	1260-17-9
CI 77007	12769-96-9
CI 77491	1309-37-1
CI 77499	1317-61-9
CI 77266	1333-86-4
CI 77891	13463-67-7
CI 75470	1390-65-4
CI 42090	15792-67-3
CI 15850	17852-98-1
CI 77510	25869-00-5
CI 16035	25956-17-6
CI 42090	3844-45-9
CI 77492	51274-00-1
CI 15850	5281-04-9
CI 15850	5858-81-1
CI 60725	81-48-1

AVERTISMENTE

AVERTISMENT PENTRU PIELE SENSIBILA: DACA OBSERVATI ROSEATA SAU IRITATII PE PIELEA COPILULUI DUMNEAVOASTRA, OPRITI IMEDIAT FOLOSIREA ACESTUI PRODUS SI CONSULTATI UN DOCTOR DERMATOLOG.

INFLAMABIL: NU UTILIZATI SAU PASTRATI PRODUSUL APROAPE DE CALDURA SAU APROAPE DE O FLACARA DESCHISA!

Atentie! A se utiliza sub supravegherea unui adult!

Atentie! A se pastra departe de copii mici sau animale!

PREGATIRE

Inainte de a incepe machiajul, asigurati-va ca v-ati asezat confortabil.

Alegeti un loc luminos si asezati oglinda pe o suprafata stabila.

Ajustati inclinarea oglinzii astfel incat fata dumneavoastra sa fie in centru.

Puneti coatele pe masa astfel incat mainile sa fie stabile si miscarile controlate.



ACCESORII

Perii

Setul contine 2 pensule!

Pensula mare se foloseste pentru aplicarea fardului de obraz.

Pensula plata se foloseste pentru a aplica fardul de pleoape.



Din cand in cand spalati pensulele cu sampon!

Nu folositi niciodata un uscator de par pentru a le usca!

Nu folositi niciodata pensulele ude!



ANALIZA FETEI

Bifati elementele de mai jos care corespund cu fata dumneavoastra:

Forma fetei

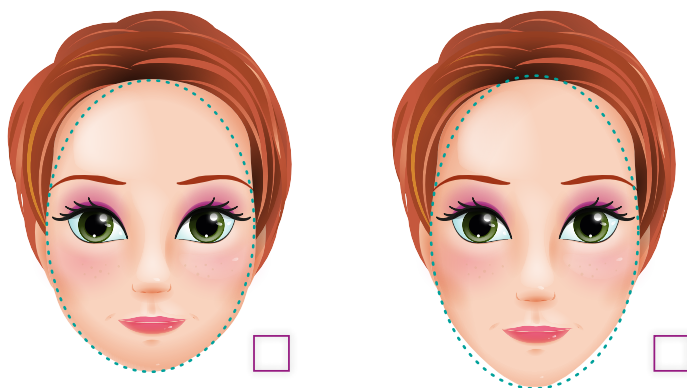

Fata ovala sau alungita este in mod clar mai lunga decat cea lata si barbia este usor rotunjita.

Barbia fetei alungite este mai ascutita.

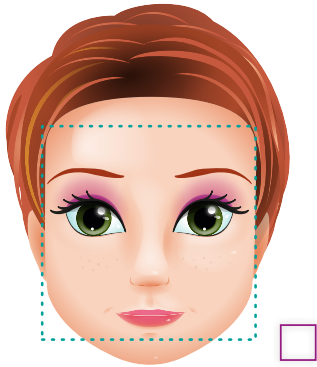

O fata patrata este la fel de lata pe cat este de lunga.
Colturile sunt unghiulare.

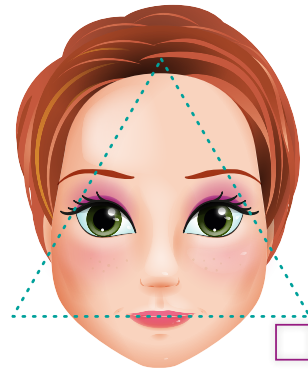
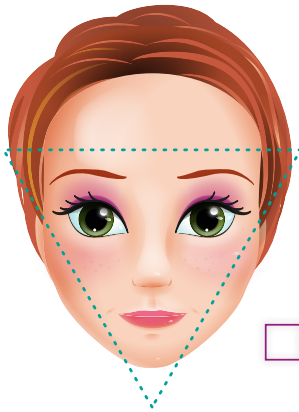

O fata triunghiulara poate avea varful la partea de sus sau la partea de jos.

Un triunghi cu varful in jos este mai mare in partea superioara decat in partea inferioara. Barbia este ascutita si fruntea lata.



O fata rotunda este la fel de lata pe cat este de lunga. Maxilarul este mic si curbat neexistand unghiuri.



Fata dreptunghiulara este asemanatoare cu fata patrata, dar este mai lunga, iar maxilarul este unghiular.



Dacă vi se pare greu sa identificati forma feței, adresați-vă unui prieten sau unui adult!

CULOAREA PARULUI



Blond



Roscat



Saten



Brunet

TENUL



Pentru a determina nuanța tenului, poziționați-vă în apropierea unei ferestre și uitați-vă la venele de la încheietura mâinii.

- în cazul în care culoarea este între albastru și violet - nuanța tenului este roz
- în cazul în care culoarea este între galben și verde maslină - nuanța tenului este galben
- în cazul în care culoarea este atât albastru cât și verde - nuanța tenului este neutru

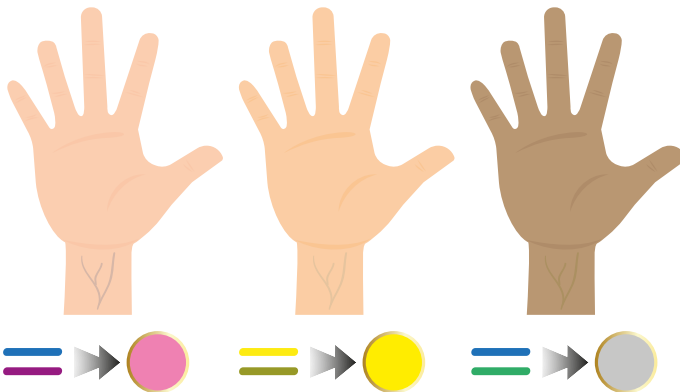

Ce fel de ten?

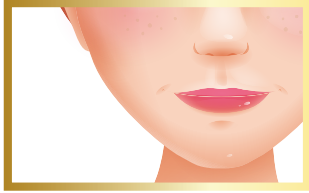

Palid

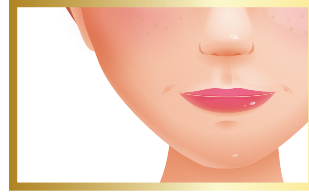

Mediu



Mat



Inchis la culoare

Ce nuanta?

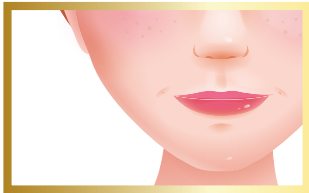

Roz

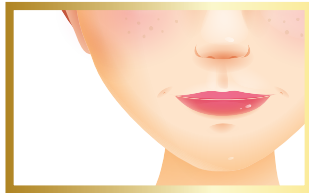

Galben

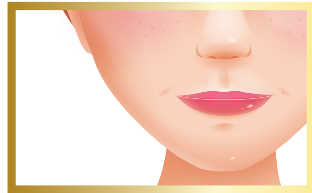

Neutru

OCHII

Ce culoare?



INGRIJIREA FETEI

Înainte de a începe machiajul este important să îngrijești pielea feței.

Nu uitați să hidratați fața cu o cremă cu protecție solară.

De asemenea, puteți efectua din când în când un masaj de relaxare înainte de machiaj.



1

Pozitionati mainile in partea de jos a obrazilor.



2

Miscati mainile in sus spre urechi, exercitand o usoara presiune.



3

Repetati aceasta miscare de 4-5 ori.

FARDUL DE OBRAZ

Fardul de obraz poate fi sub forma de crema sau sub forma de pudra!

Fardul se aplica pe obraji pentru a da stralucire fetei.



IN FUNCTIE DE PIELEA DUMNEAVOASTRA



Pentru un ten palid optati pentru un fard de obraz in nuante de roz!



Pentru un ten mediu incercati un fard de obraz mai intens!

Daca tenul este mediu puteti incerca diferite nuante de fard deoarece pielea este destul de neutra.



Pentru un ten mat alegeti un fard de obraz in nuante de portocaliu!



CUM APLICAM FARDUL DE OBRAZ?

Fardul de obraz se aplica diferit in functie de forma fetei!

Folositi peria mare pentru a intinde fardul in zona obrazilor.



Pentru fata rotunda, aplicarea fardului incepe din zona pometilor si continua spre zona tamplelor (la marginea ochilor).



Pentru fata patrata sau dreptunghiulara, aplicarea fardului incepe din mijlocul obrazilor si continua in sus spre urechi.



Pentru fata triunghiulara, aplicarea fardului incepe din zona de sub pometi si continua spre laturile fetei.



Pentru fata lunga, aplicarea fardului se face pe orizontala, din mijlocul pometilor spre urechi.



Pentru fata ovala, fardul se aplica doar pe pometi.





FARDUL DE PLEOAPE

Machiajul ochilor este foarte important!

Fardul de pleoape este cel mai usor de aplicat.

Alegerea culorii este esentiala pentru a defini si evidentia expresia fetei.

Intotdeauna se aleg doua nuante pentru machiajul ochilor:

- o nuanta deschisa pentru a lumina ochii,
- o nuanta mai inchisa pentru a evidentia ochii.



IN FUNCTIE DE CULOAREA OCHILOR

Alegeti nuanta fardului de pleoape in functie de tenul dumneavoastra si mai ales de culoarea ochilor.

Alegeti o culoare complementara, adica o culoare de pe partea opusa a rotii de culori.

Pentru ochii caprui pot fi folosite toate culorile, dar cele mai recomandate sunt nuantele de bleu.

De asemenea, culorile neutre cum ar fi bej sau maro deschis pot fi folosite pentru toate tipurile de ochi.

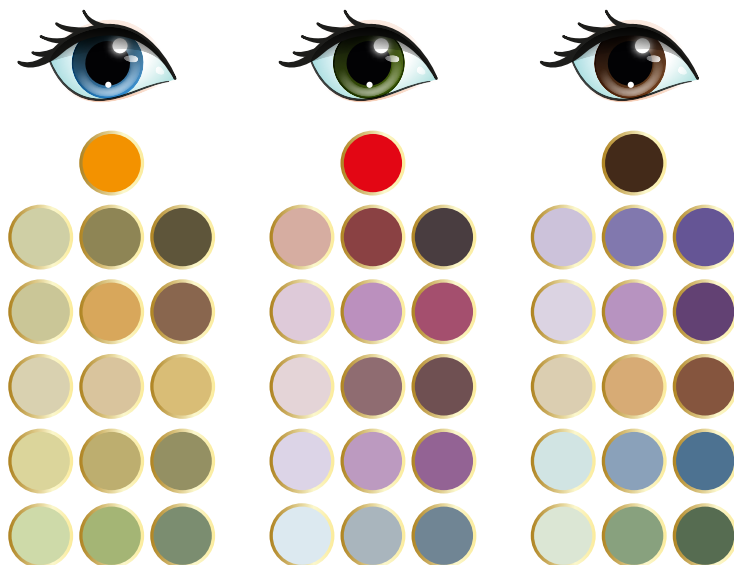



Pentru a evita un machiaj gresit incercati sa respectati recomandarile pentru culoarea tenului dumneavoastra!



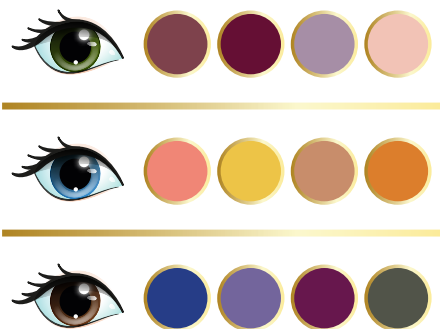
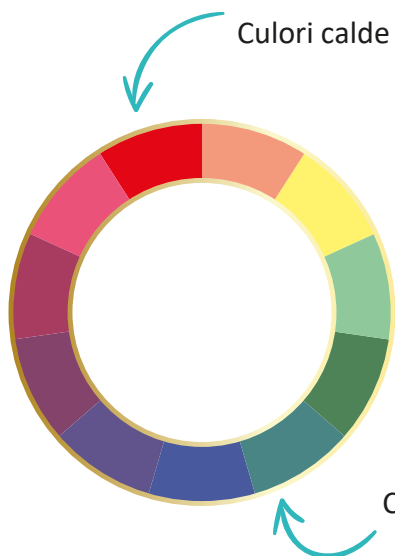

Daca aveti un ten in nuanta rece, alegeti un fard de pleoape in nuante calde!

Daca aveti un ten in nuanta calda, alegeti un fard de pleoape in nuante reci!

In cazul in care aveti un ten neutru puteti folosi aproape orice culoarea, dar testati-le inainte!

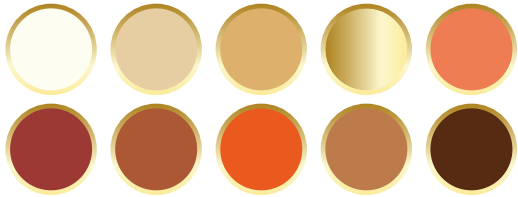

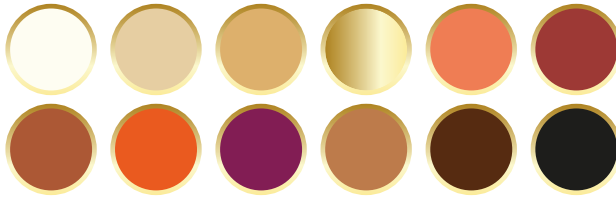
Exista, de asemenea, cateva recomandari daca aveti tenul asiatic, indian sau negru!

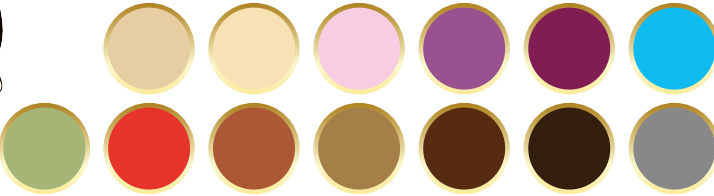
	<p>Ten asiatic</p> 
	<p>Ten indian</p> 
	<p>Ten negru</p> 



CUM APLICAM FARDUL DE PLEOAPE?



Aplicati fardul in nuanta deschisa pe toata pleoapa folosind peria plata.



Aplicati fardul incepand de la gene pana la pliul pleoapei.

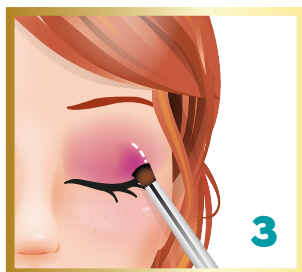

Aplicati fardul in nuanta inchisa la coltul exterior al ochiului. Amestecati cele doua nuante cu pensula.



Tamponati usor cu degetul pentru a amesteca mai bine cele doua nuante de fard.

RUJUL



Rujul lumineaza tenul si aduce stralucire fetei.

Este foarte important sa alegi culoarea potrivita!

Exista mai multe tipuri de ruj:

- ruj mat - care rezista mai mult timp pe buze,
- ruj lucios - pentru mai mult volum,
- ruj satin - pentru o buna acoperire a buzelor.



IN FUNCTIE DE CULOARE

Pentru a alege culoarea rujului trebuie sa definiti mai intai culoarea naturala a buzelor dumneavoastra.

Aveti in dreapta un esantion de culori:

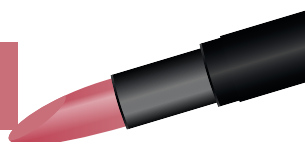
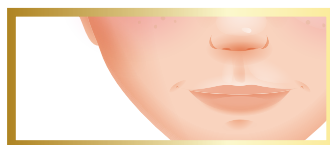

De asemenea, puteti alege culoarea rujului in functie de culoarea tenului dumneavoastra!



CUM APLICAM RUJUL?

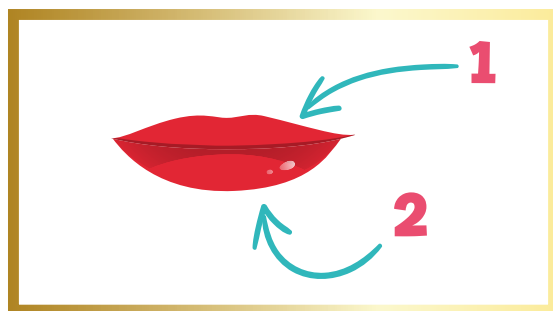

Aplicati rujul pe buza superioara, apoi pe cea inferioara.

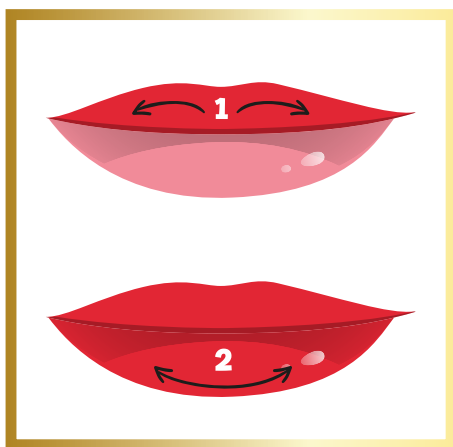

Aplicati rujul din centrul buzei spre exterior.

LUCIUL DE BUZE



Luciul de buze adauga stralucire in timp ce ofera volum buzelor! Exista mai multe tipuri de luci:

- luci transparent - care ofera luminozitate si volum,
- luci colorat - care ofera luminozitate, culoare si volum.

Aplicarea luciului de buze trebuie repetata de mai multe ori in timpul zilei!



CUM APLICAM LUCIUL DE BUZE?

Nu aplicati prea mult luciul pe buze deoarece nu va arata natural!

Aplicati luciul cu peria furnizata sau cu degetul.



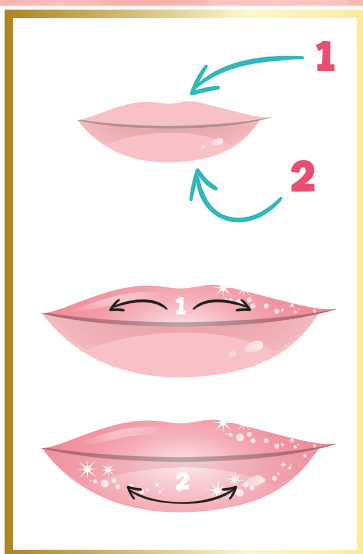

Aplicati luciul pe buza superioara, apoi pe cea inferioara.

Aplicati din centrul buzei spre exterior.



Stergeti colturile gurii pentru a indeparta luciul in exces!

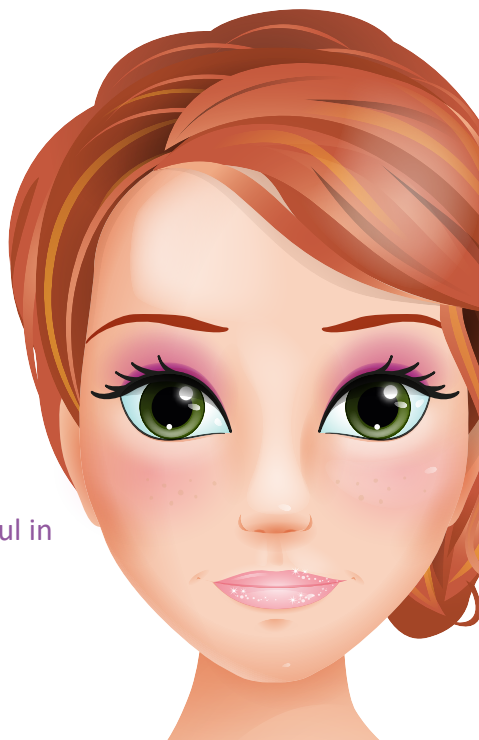

LACUL DE UNGHII

Lacul de unghii este folosit pentru unghiile de la maini si de la picioare!

Culoarea poate fi aleasa in functie de machiaj sau in functie de tinuta dumneavoastra.

Lacul transparent este folosit, in general, pentru a fixa si pentru a proteja lacul colorat.

Inainte de a aplica lacul de unghii priviti aceste accesorii prezentate mai jos. Acestea va vor fi foarte utile in ingrijirea si pregatirea unghiilor.

UNELTE PENTRU IMPINS CUTICULE



Aceste bete mici sunt folosite pentru a impinge pielea din jurul unghiilor.

Este recomandat ca inainte de aceasta procedura sa hidratati bine cuticulele.



Pila de unghii

- 1** Spalati-va bine mainile cu apa si sapun, apoi uscati-le.



- 2** Asezati pila paralel cu marginea unghiei.

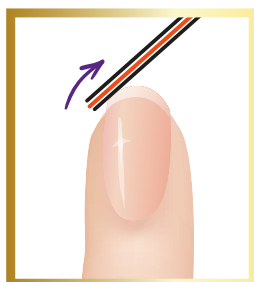
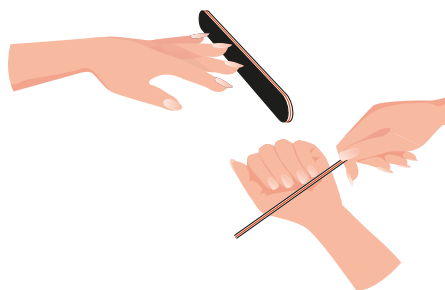

- 3** Folositi pila de la marginea unghiei spre centru.

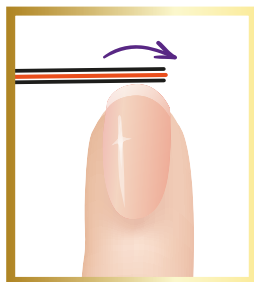

- 4** Piliti si varful unghiei.

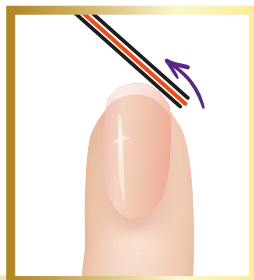

- 5** In cele din urma, piliti si cealalta parte a unghiei.

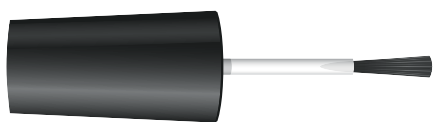

CUM APLICAM LACUL DE UNGHII?

Cu unghiile aranjate si pregatite sunteti gata pentru aplicarea lacului transparent care reprezinta baza pentru lacul de unghii colorat!

Asezati-va confortabil pe un scaun si protejati masa pe care doriti sa lucrati!

Pentru a sterge lacul de pe unghii adresati-va parintilor pentru a va ajuta cu o solutie speciala de curatat lacul de unghii.

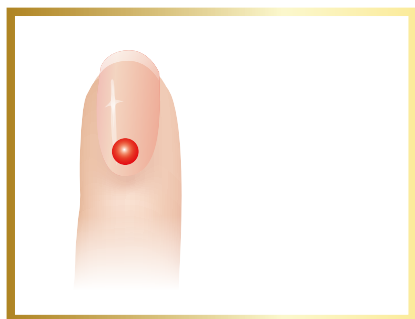

1

Puneti o picatura de lac in centrul unghiei.

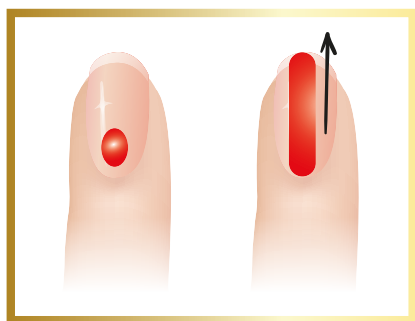

2

Intindeti lacul incepand de la cuticule spre varful unghiei.

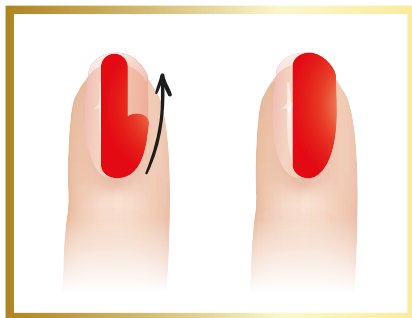

3

Intoarceti-va la baza unghiei si intindeti lacul pe o parte a acesteia. Faceti acelasi lucru pentru cealalta parte a unghiei.

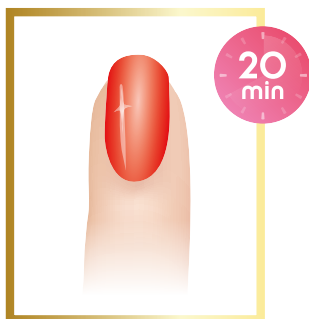

4

Lasati sa se usuce complet si apoi aplicati un al doilea strat. Apoi lasati sa se usuce timp de aproximativ 20 de minute. Puteti aplica un strat de lac transparent, in cazul in care doriti sa protejati culoarea.



Daca doriti ca lacul de unghii sa se usuce mai repede, introduceti unghiile in apa cu gheata!

Instrument pentru realizarea bulinelor



Cu acest instrument puteti crea buline pe unghiile lacuite. Instrumentul are doua capete pentru a crea buline mai mici sau buline mai mari, in functie de preferinte.

- 1** Aplicati lacul de unghii asa cum este explicat la pag 35 si 36 si lasati-l sa se usuce complet.

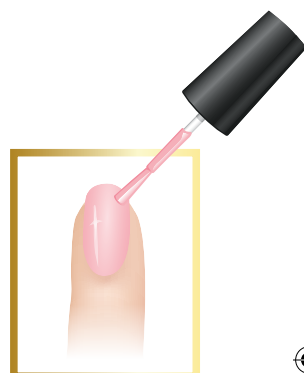

- 2** Alegeti un capat al instrumentului si introduceti-l intr-un lac de culoare diferita.



- 3** Atingeti usor instrumentul de unghie pentru a crea buline. Lasati sa se usuce 20 minute. Apoi puteti aplica un strat de lac transparent pentru a proteja manichiura.

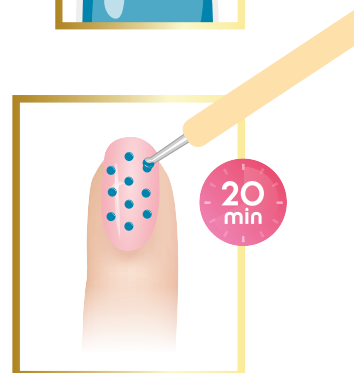

Aici veti gasi cateva exemple de machiaj pentru ochi. Inspirati-va si creati-va propriul machiaj!

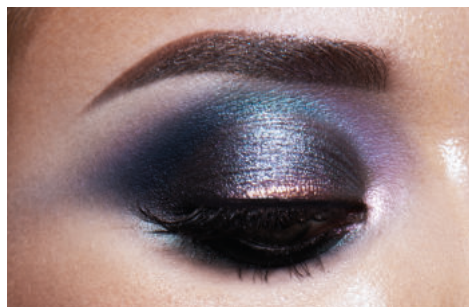





AVERTISMENT! Pentru copiii mai mari de 7 ani!

AVERTISMENT! Nu este potrivit pentru copiii mai mici de 36 de luni, datorita partilor mici continute, care pot fi inghitite!

AVERTISMENT! A se utiliza sub supravegherea unui adult.

Pastrati ambalajul pentru verificari ulterioare!

INFLAMABIL: NU UTILIZATI SAU PASTRATI PRODUSUL APROAPE DE CALDURA SAU APROAPE DE O FLACARA DESCHISA!

Culorile si continutul pot varia usor de la o jucarie la alta!

Développé et distribué par :
Developed and distributed by :

BUKI France

22 rue du 33ème Mobiles - 72000 Le Mans - FRANCE

Tél: +33 1 46 65 09 92

E-mail : daniellevy@bezeqint.net

www.bukifrance.com



7+



Ref : 5425
Lot : 17.12.2019

Photo Credits : BigStock