

BUN VENIT LA FERMA!

Fermele sunt locurile unde se cresc animalele și unde se cultivă grâu, fructe sau legume. Unele ferme se ocupă doar cu creșterea animalelor sau doar cu agricultura, dar altele sunt și și cele două lucruri și altele. Dacă vrei să începi să ai o fermă, trebuie să explorezi!

Pe câmp

Multe animale ies afară pe câmp să mănânce iarbă. Fermierii le aduc la adăpost vara și atunci când plouă sau îngheață.

Oaie

Grăduri

Alpaca

Tractor

Coteț de găini

Puterea tractorului!

Fermierii folosesc tractorul ca să le ducă animalele mici care și pământului. Tractorul are roți mari și groase, ca să poată merge pe terenul noroios și denivelat.

Riață

Iaz

Facă fermierii

În fiecare zi sunt foarte multe de făcut. Fermierii și familia lor se ocupă de lucru foarte diverse, uneori înainte să înceapă școala.



Ogoare

Unele ogoare sunt făcute pentru a cultiva plante. Altele sunt folosite pentru a adăposti animalele.

Sperietoare de cioci

Magazia

Tractorele și celelalte utilaje agricole folosite la fermă sunt aduse la adăpost în magazie.

Parcelă de legume

Porc

Bidon pentru lapte

Hambarul

Acesta este o clădire foarte mare. În hambar se țin fânul și paie și se adăpostesc animale precum vacile și oile.

PRIMĂVARA

Primăvara, multe animale de la fermă fac pui. Fermierii le verifică până, pentru a se asigura că sunt sănătoase și au suficientă mâncare. Hai să vedem dacă este vreun nou război la fermă.

Să găsim câteva animale în depozitul nostru primăverii. Ele te vor ajuta să găsești cele mai bune animale din țara ta.

Cip, cipi!

Hasăre

Yacă

Yacă, fița de abia un singur pui, dar se întâmplă să aibă și gemeni sau tripet. Pui de vaci se numesc viței. Său lapte de la mama lor până când sunt suficient de mari să mănânce iarbă.



Vițel

Miel

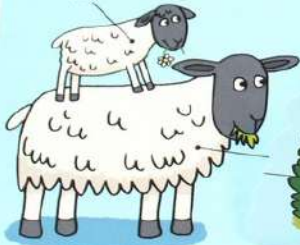

Bea

Oaie

Pui de oaie se numesc miei. Stau cu mama lor și beau lapte de la ea până împlinesc cam șase săptămâni. Atunci sunt gata să mănânce iarbă.

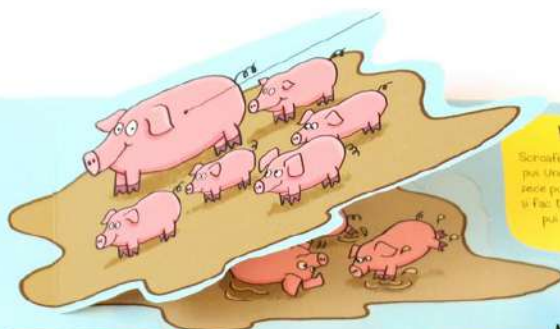

Porc

Scroafele fac mult pui. Unele au și câini mici porcișii roșii și fac trei rânduri de pui într-un an.

Nu uita de animalele sălbatice

Nu doar animalele domestice trăiesc pe câmp. Există și multe animale sălbatice, precum iepuri, veverițele, șoarecii și păcările.

Soldani (pui de iepure)



Vițuț de iepure/șoareci

Sriff, sriff!



Câine ciobănesc

Câinele ciobănesc îl ajută pe fermier să țină ferma de o la un loc. El ia urma mielor rătăciți și îi strânge laolaltă.



Alpaca

Alpaca este un animal domestic care este folosit pentru lână. Este un animal foarte inteligent și este capabil să înțeleagă cuvintele oamenilor.

Cria